

Anleitung zur Schrittweisen Installation der Bearbeitungssoftware und USB Treiber für Elcom Kassenterminal Euro 50TE Mini unter Windows 7

- Warengruppen, Artikel und Preise müssen vorbereitet sein.
- PC (Laptop) W7, W8.1 muss vorhanden sein

1. Anleitung zum Installieren der Bearbeitungssoftware für Kasse Euro 50TE Mini
2. Anleitung zum Installieren des USB Treibers für Kasse Euro 50 TE Mini
3. Grundeinstellung Bearbeitungssoftware, Schnittstelle
4. Grunddaten und Steuersätze anlegen

1. Anleitung zum Installieren der Bearbeitungssoftware für Kasse Euro 50TE Mini

- a. Download unter www.bcj.at/download
- b. Abspeichern am Desktop oder gewünschten Pfad
- c. Gezippte Dateien entpacken , (im Pfad wo der Dowload ist).
- d. Bearbeitungssoftware „Euro2A_ver6_00_RC11_AT.exe“
mit rechter Maustaste „als Administrator Installieren“

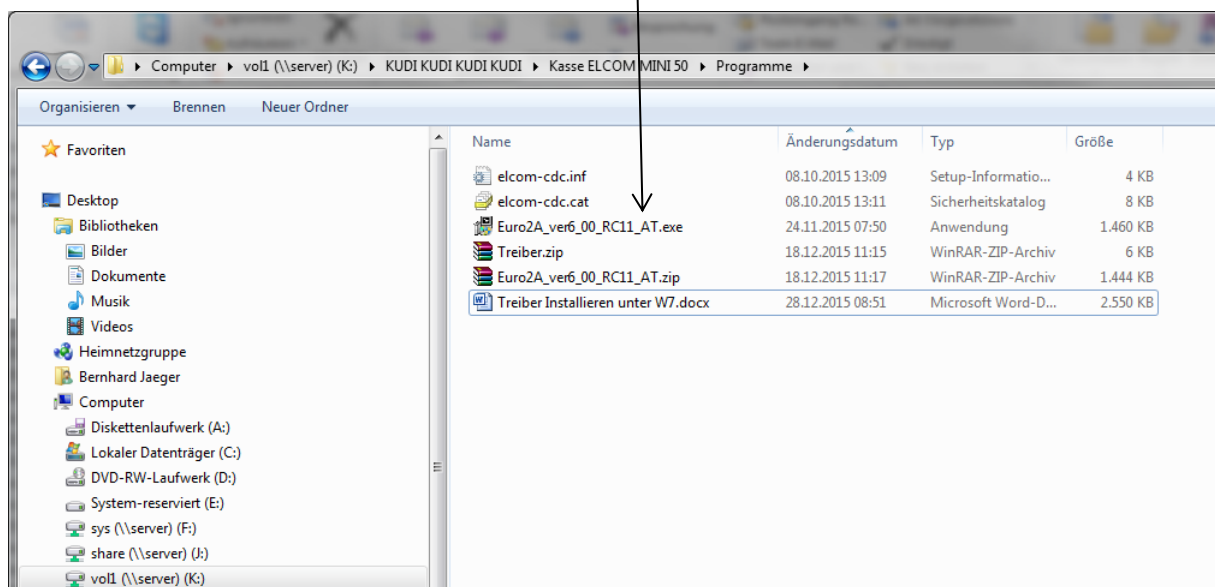

2. Anleitung zum Installieren des USB Treibers für Kasse Euro 50 TE Mini

- a. Kasse mit beiliegenden USB Kabel mit PC verbinden und Kasse einschalten
- b. Start / Computer, rechte Maus Taste „Verwalten“

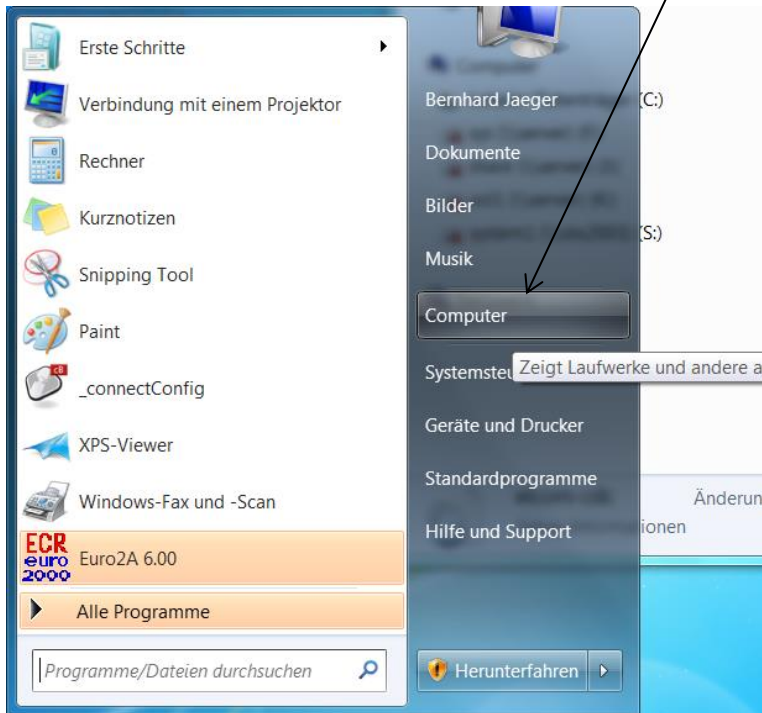

- c. Auf Geräte-Manager klicken

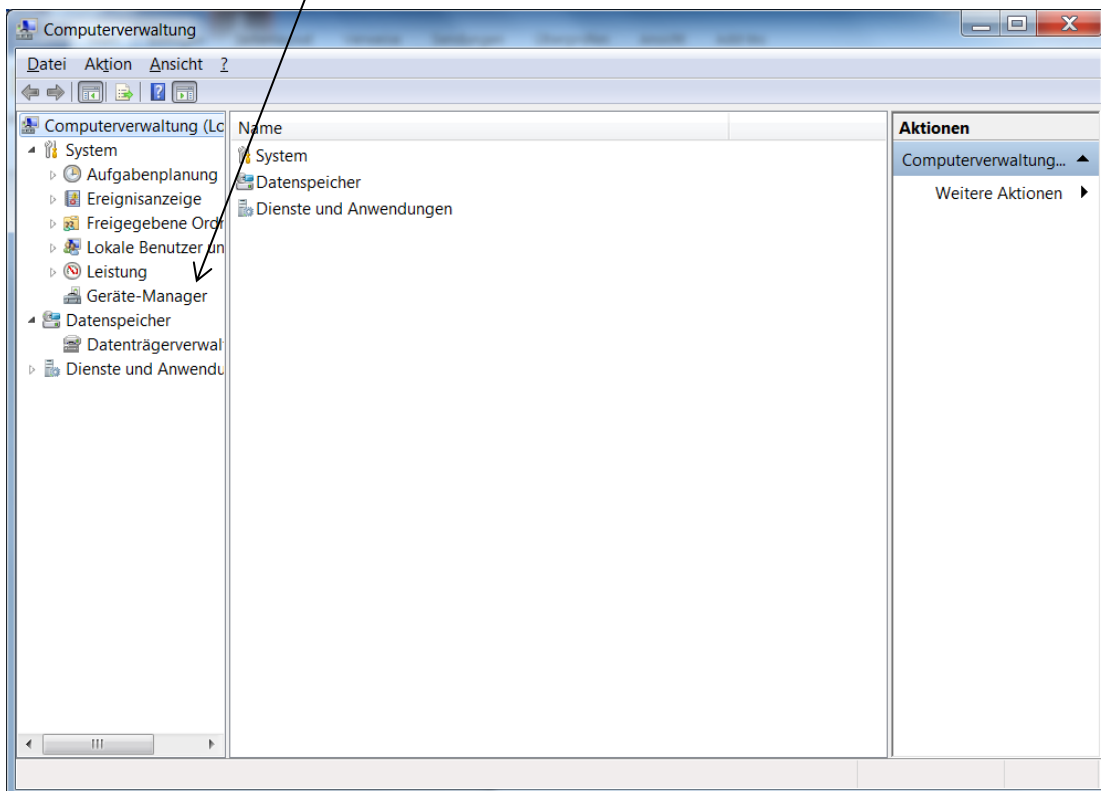

- d. Auf Gerät-Manger Andere Geräte „unbekanntes Gerät“ rechte Maus Taste „Treibersoftware aktualisieren“

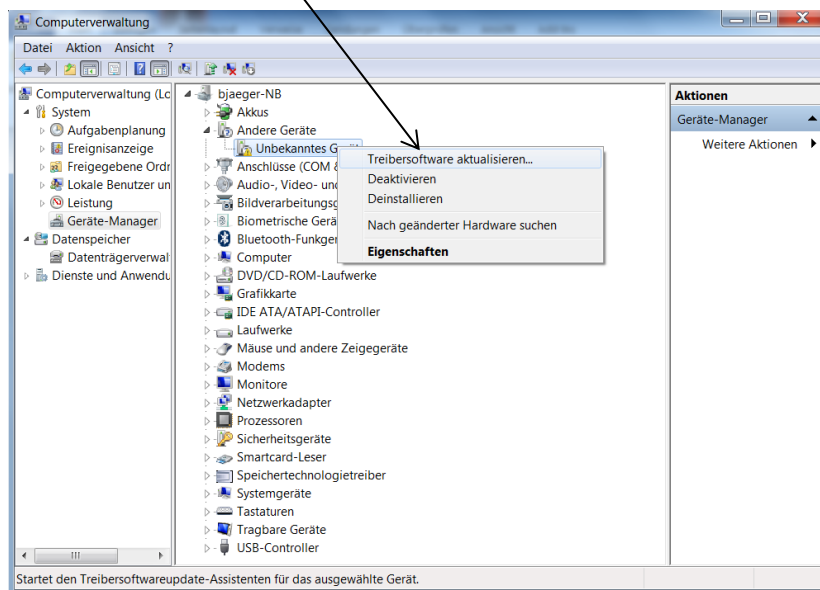

- e. Auf Computer suchen Pfad suchen, wo der Treiber liegt „elcom-cdc.inf“ es kann nur der Pfad über „Durchsuchen“ gesucht werden wo der Treiber liegt bei der Installation holt sich das Installationsprogramm den Treiber aus dem Pfad.

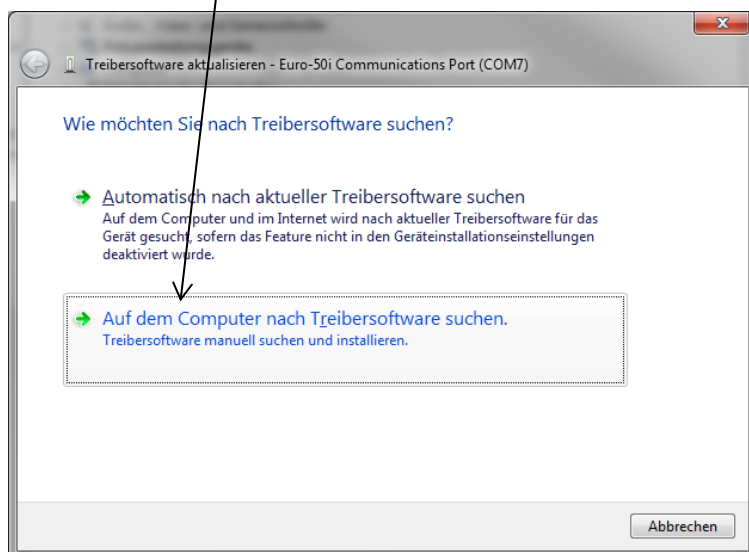

- f. Installieren

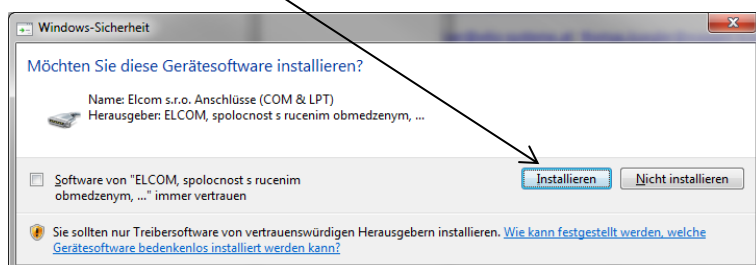

- g. Bei einer Windows Sicherheitsabfrage bitte bestätigen mit diese Treibersoftware trotzdem Installieren

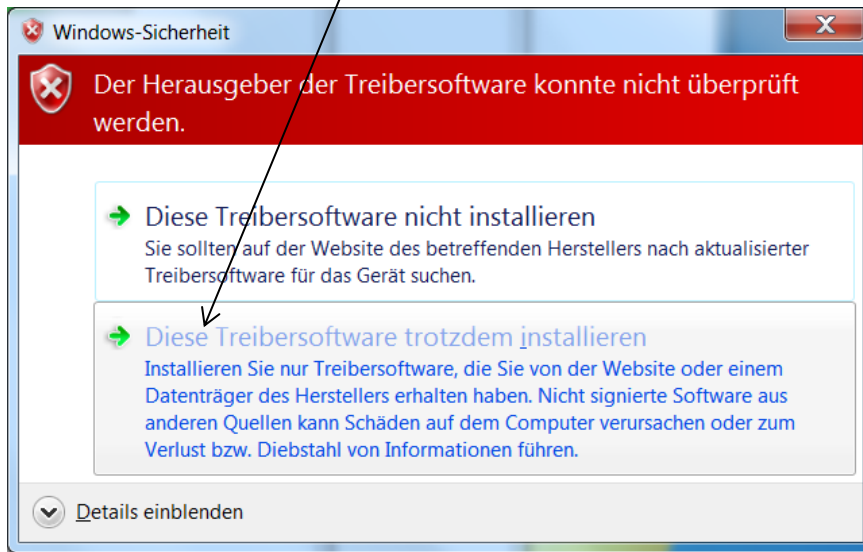

- h. Der Treiber (Verbindung USB zur Kasse) wurde erfolgreich Installiert auf Schließen Klicken.

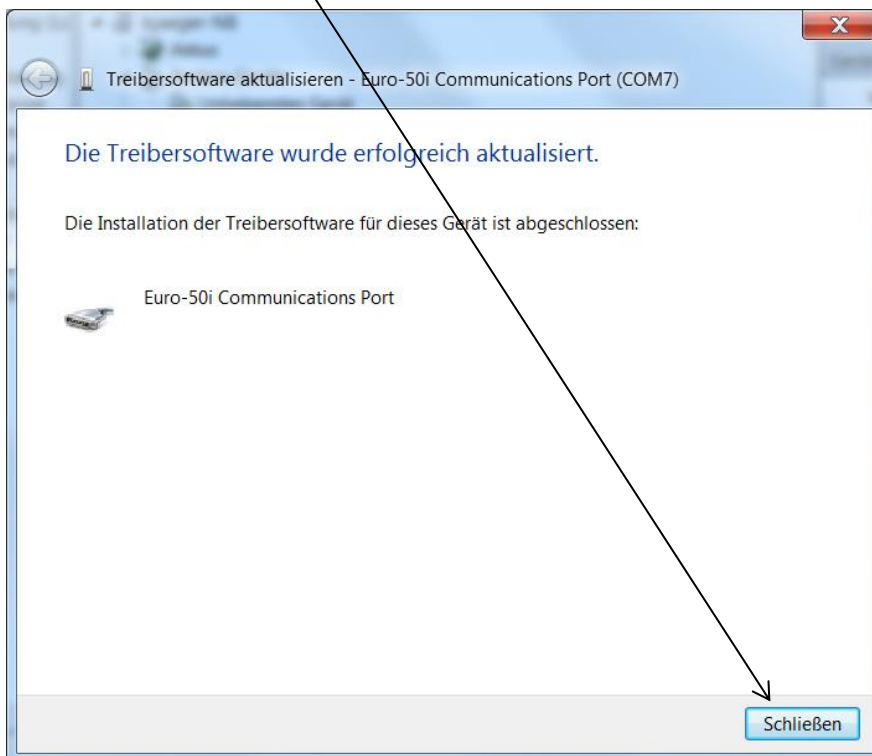

3. Grundeinstellung Bearbeitungssoftware

- a. Neues Projekt anlegen
- b. Projekt wie gewünscht benennen z.B. Ihr Name+Kasse1



- c. Unter Einstellungen , Program , Port die Kasse suchen und auswählen (Euro-50i Com.... mit OK bestätigen

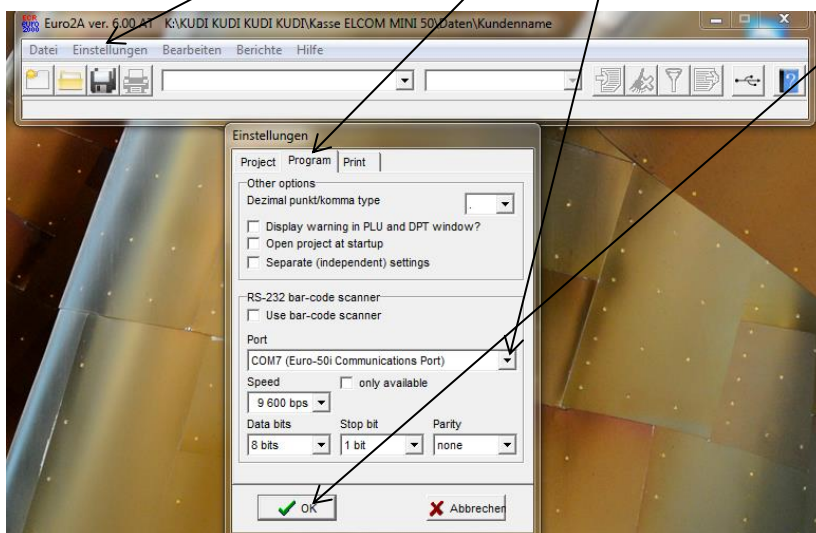

- d. Einstellungen / Serielle Schnittstelle wählen
bitte danach abwarten es dauert etwas bis das Einstellungsfenster aufgeht

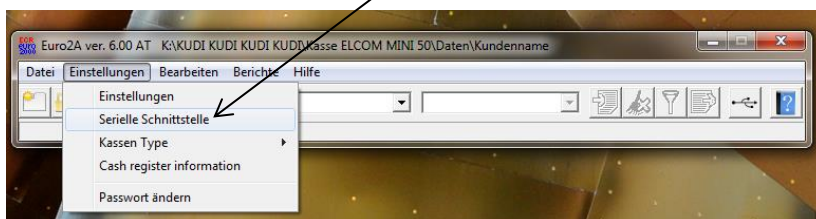

- e. Über Port die Kasse auswählen (Euro-50i Comm...) und mit OK bestätigen

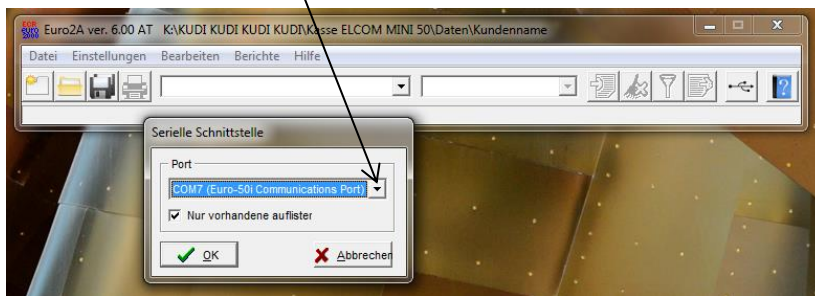

- f. Cash register information anfordern.

Achtung Kasse muss über USB Kabel am PC angeschlossen und eingeschaltet sein !

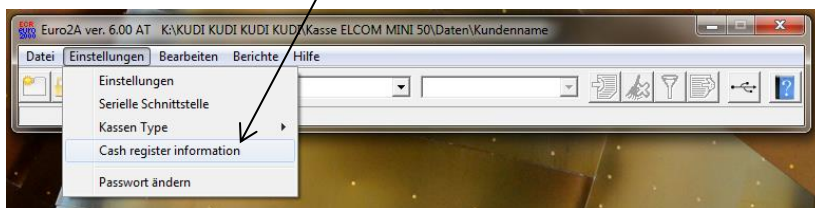

- g. Wenn sie diese Information erhalten, haben sie alles richtig gemacht !

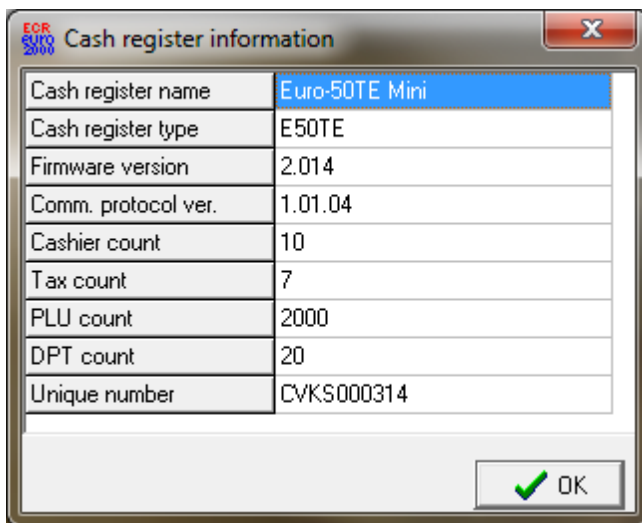

Wenn Sie diese Fenster erhalten, haben sie in den Einstellungen etwas falsch gemacht, die Kasse mit dem PC nicht verbunden oder die Kasse nicht eingeschaltet

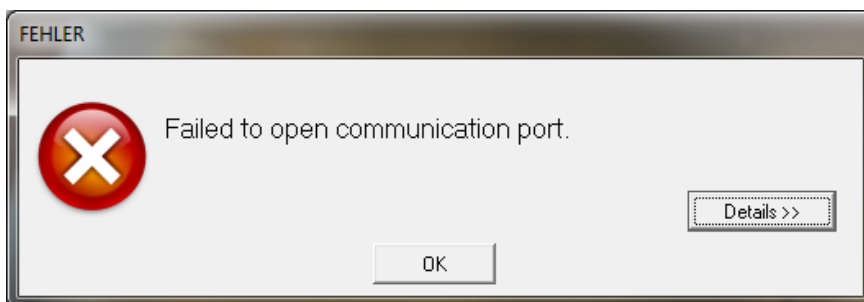

4. Grunddaten und Steuersätze anlegen

a. Text oben und Text unten anlegen, Kopf und Fusszeile

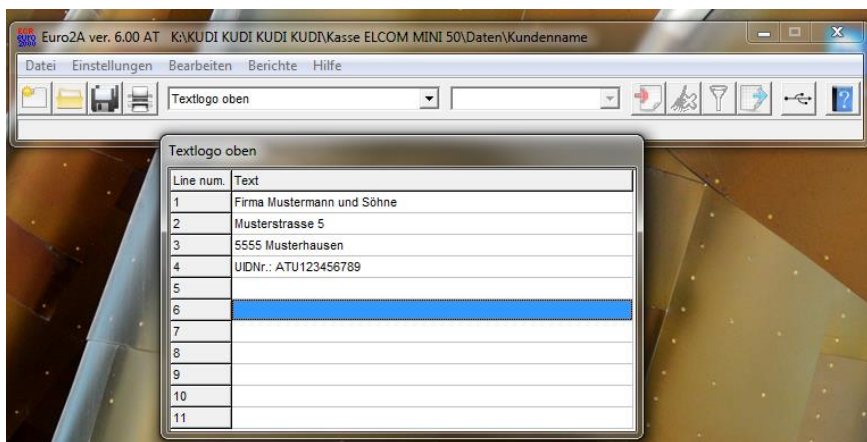
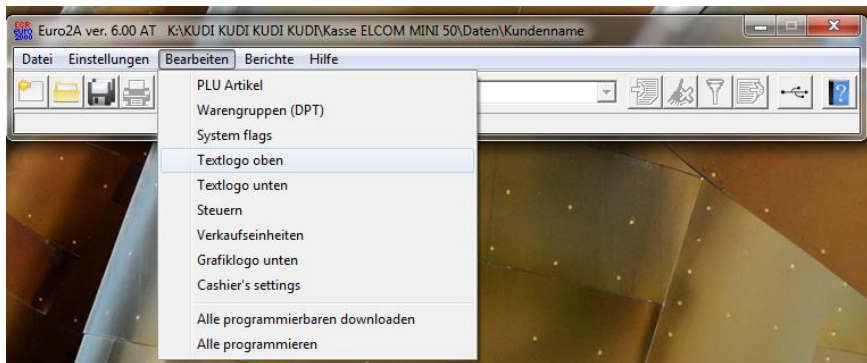

b. Bearbeiten/ Steuern Steuersätze anlegen, Reihenfolge beachten !!

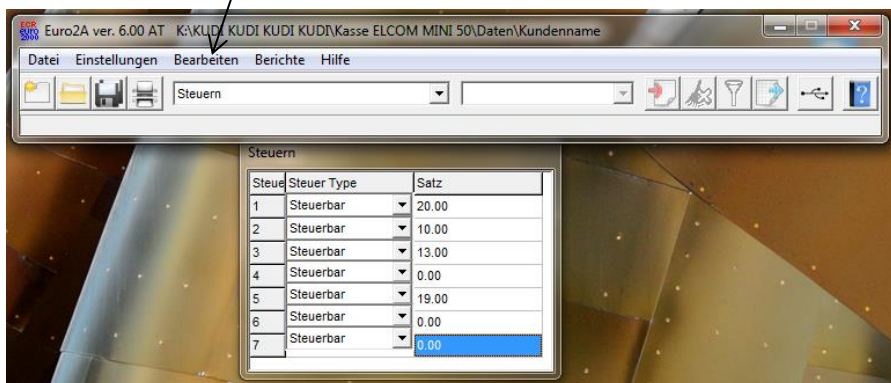

Es kann nun mit dem Anlegen der Warengruppen, sowie mit dem Artikel lt. Bedienungsanleitung begonnen werden.